

NICHT UNTERKELLERT

Schulhof

Außensportanlage

- Baustoffe**
- Geplante Betonbauteile
  - Geplantes Mauerwerk
  - Geplante Metallständerwände
  - Geplante Holzbauteile
  - Vorhandene Bauteile(Bestand)
  - Abbruch
  - Geplante Bauteile
  - Besteh. Pflasterflächen
  - Geplante Pflasterflächen
  - Besteh. Asphaltstraßen
  - Besteh. Grünflächen
  - Besteh. Schotterflächen

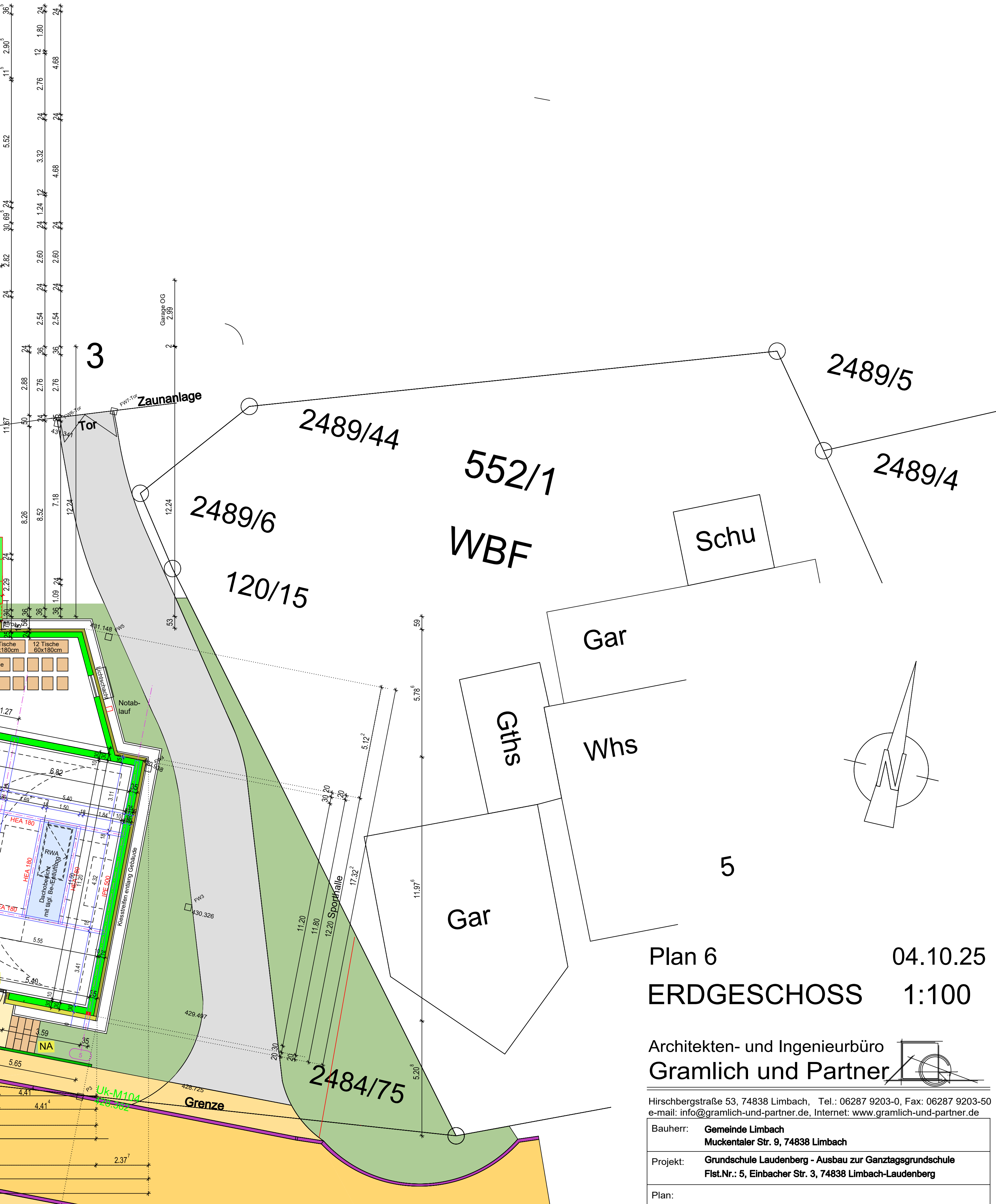
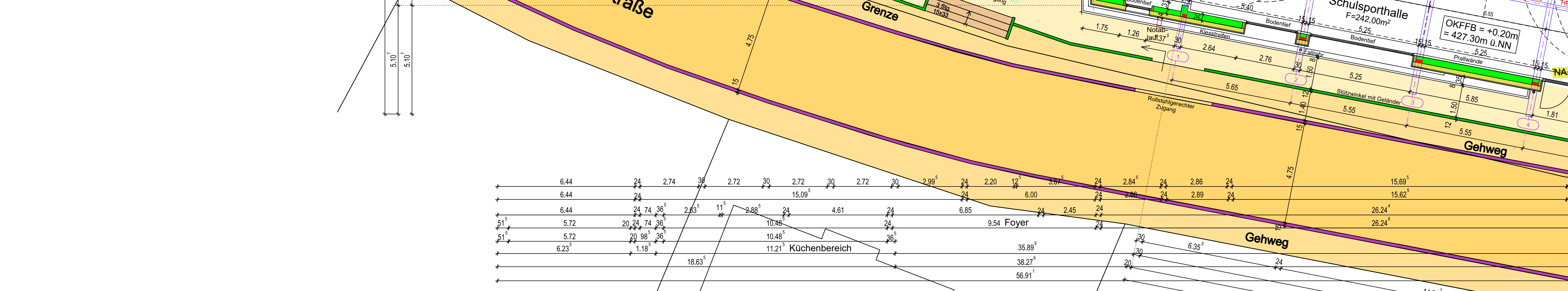
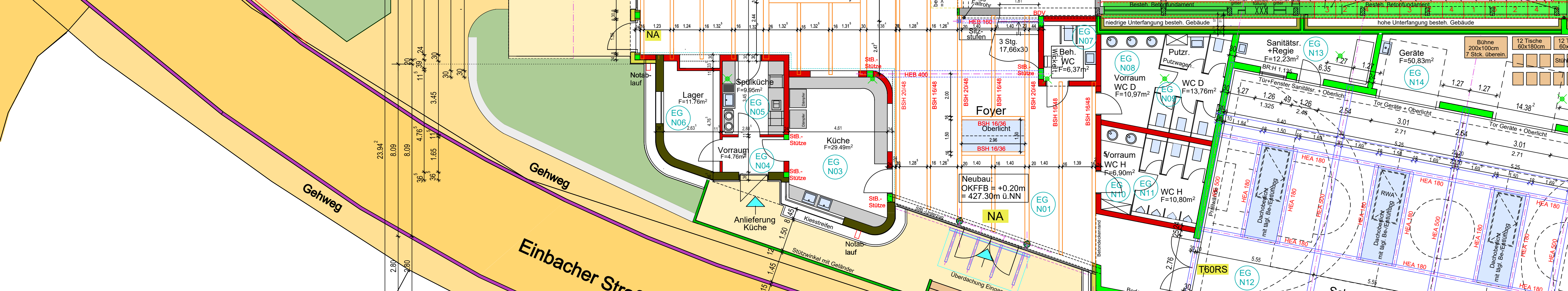
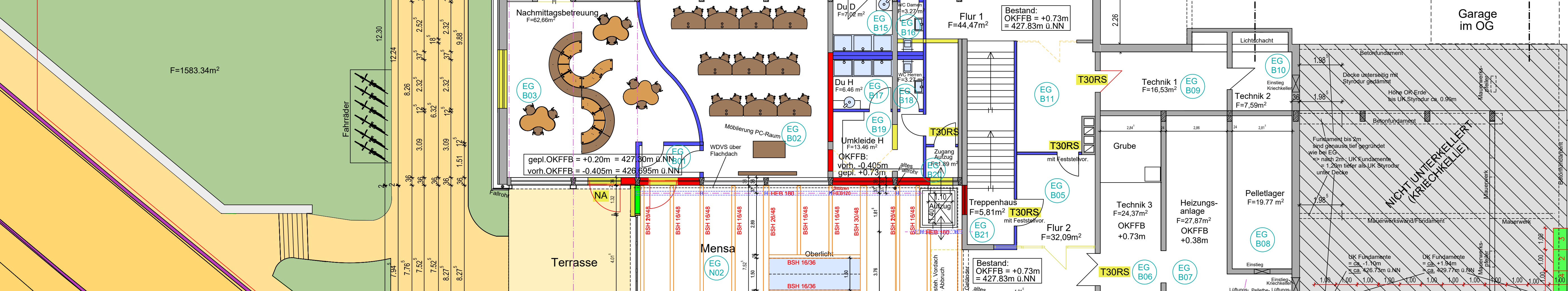
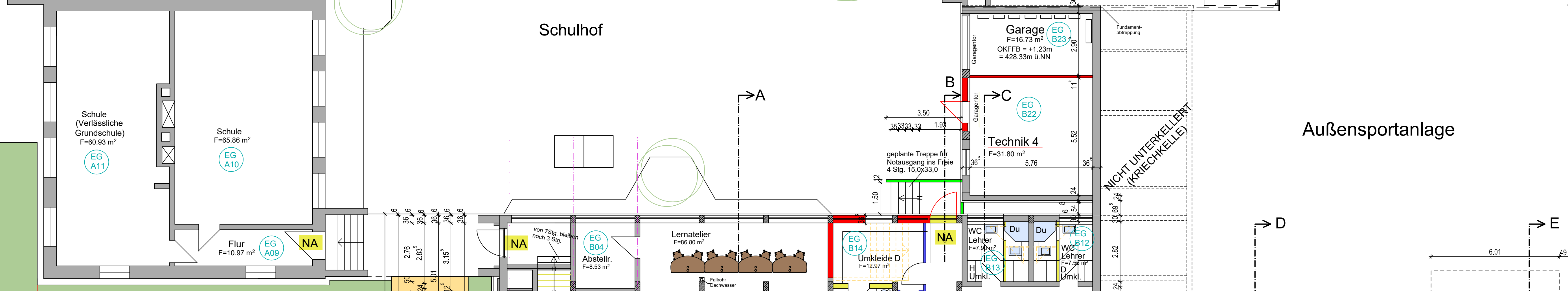
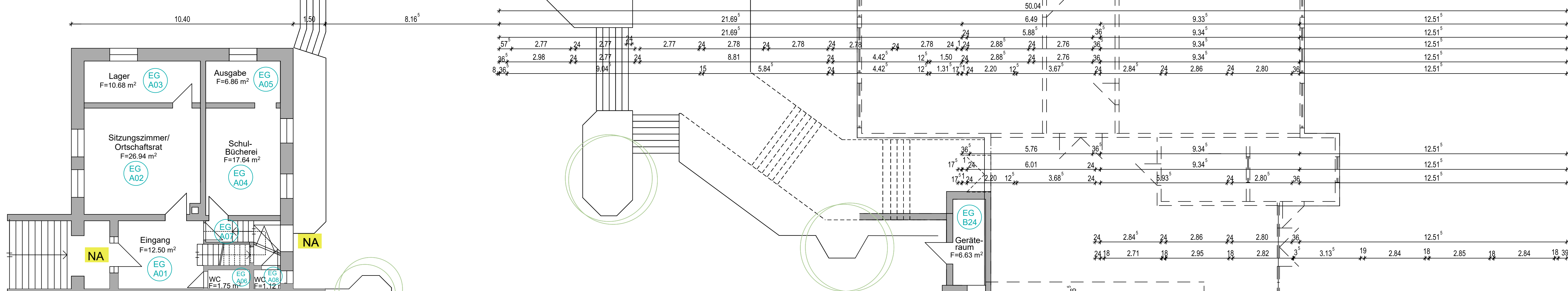

Plan 6 04.10.25  
 ERDGESCHOSS 1:100

Architekten- und Ingenieurbüro  
**Gramlich und Partner**

Hirschbergstraße 53, 74838 Limbach, Tel.: 06287 9203-0, Fax: 06287 9203-50  
 e-mail: info@gramlich-und-partner.de, Internet: www.gramlich-und-partner.de

Bauherr: **Gemeinde Limbach**  
**Muckentaler Str. 9, 74838 Limbach**

Projekt: **Grundschule Laudenberg - Ausbau zur Ganztagsgrundschule**  
**Flat.Nr.: 5, Einbacher Str. 3, 74838 Limbach-Laudenberg**

Plan:  
 Bauherr: \_\_\_\_\_ Architekt: \_\_\_\_\_